

# SATZUNG DER GEMEINDE LINDETAL ÜBER DEN VORHABENBEZOGENEN BEBAUUNGSPLAN NR. 4 "AGRI - PHOTOVOLTAIKANLAGE PLATH I"

## PLANZEICHNUNG TEIL A

### Plangrundlage

Antliches Liegenschaftskataster, sowie Geodaten des Landeamtes für innere Verwaltung Mecklenburg-Vorpommern, Amt für Geoinformation, Vermessungs- und Katasterwesen, Lübecker Straße 289, 19059 Schwerin von 2023

Lagebezugssystem: ETRS89, UTM 33N, EPSG-Code 25833; Höhenbezug DHHN2016

### Geltungsbereich

Der räumliche Geltungsbereich des Bebauungsplans ist im Plan im Maßstab 1 : 2.500 dargestellt und beläuft sich auf eine Fläche von etwa 61 ha. Er erstreckt sich auf die Flurstücke 32, 34, 35/1 und 36 der Flur 1 in der Gemarkung Plath und befindet sich im Landkreis Mecklenburgische Seenplatte.

### Hinweis

Wenn während der Erdarbeiten Funde oder auffällige Bodenverfärbungen entdeckt werden, ist gemäß § 11 DschG M - V (GVBl. M - V Nr. 1 vom 14.01.98, S. 12 ff) die untere Denkmalschutzbehörde zu benachrichtigen und der Fund und die Fundstelle bis zum Eintreffen des Landesamtes für Bodendenkmalpflege oder dessen Vertreter in unverändertem Zustand zu erhalten. Verantwortlich hierfür sind der Entdecker, der Leiter der Arbeiten, der Grundeigentümer sowie zufällige Zeugen, die den Wert des Fundes erkennen. Die Verpflichtung erlischt 5 Werktage nach Zugang der Anzeige.

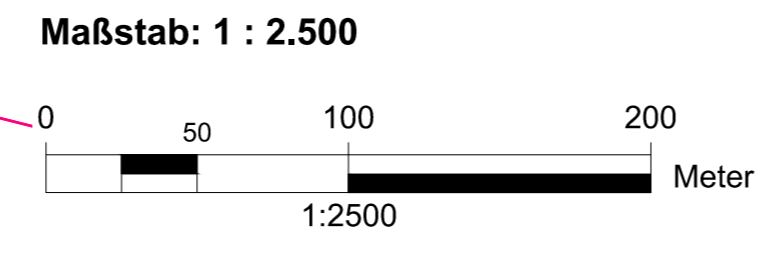
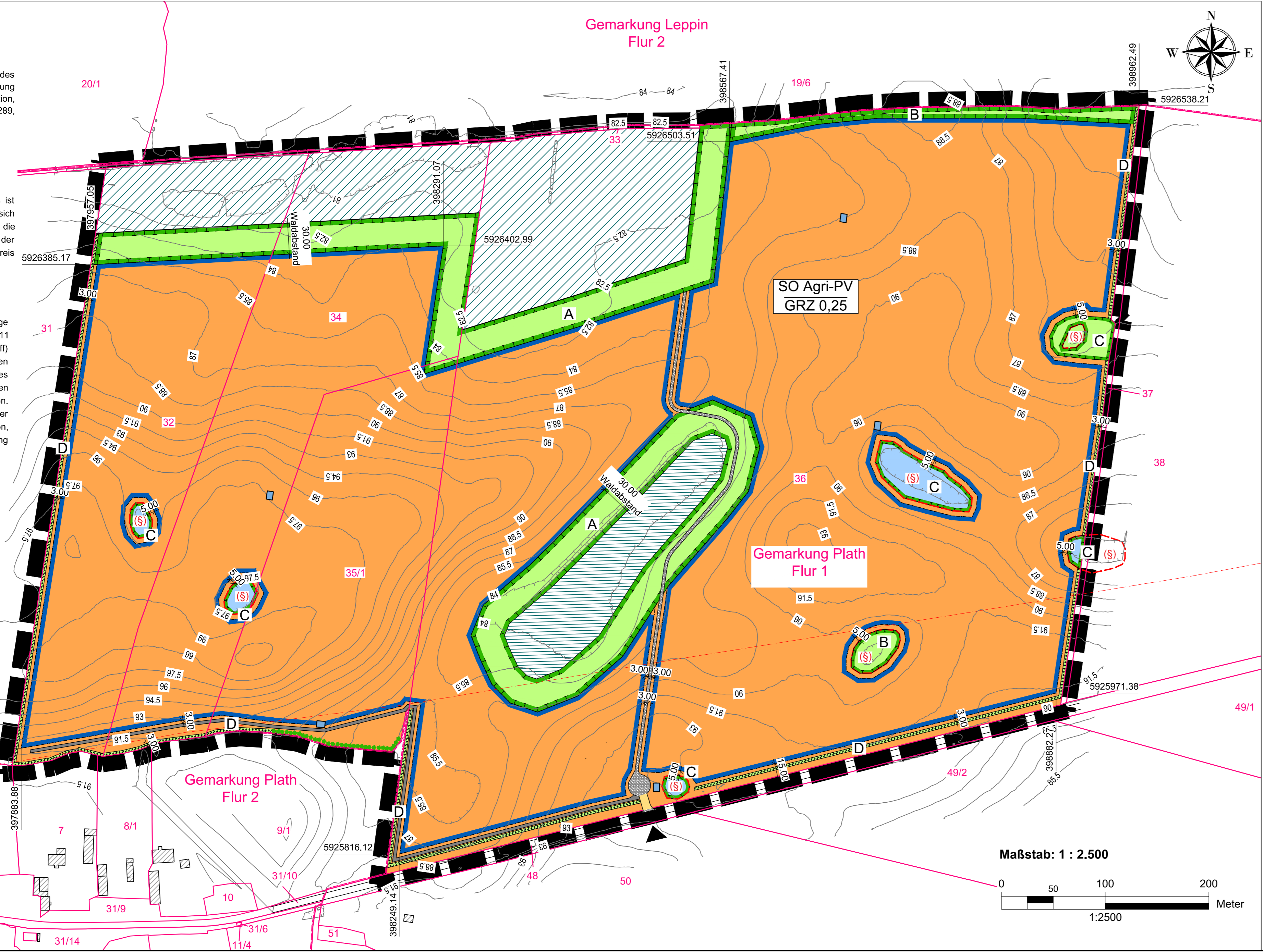

## TEXT - TEIL B

### Planungsrechtliche Festsetzungen gemäß § 9 BauGB

- 1.1 Art und Maß der baulichen Nutzung** § 9 Abs. 1 BauGB
- 1.1.1 Innerhalb des sonstigen Sondergebietes „Agri-PV“ ist gemäß § 11 Abs. 2 BauNVO die kombinierte Nutzung für den landwirtschaftlichen Kulturanbau als Hauptnutzung und die Stromproduktion mittels einer Freiflächen-Photovoltaikanlage als Sekundärnutzung zulässig. Gemäß § 9 Abs. 2 BauGB im Verneinmen mit § 12 Abs. 3a BauGB sind nur solche Vorhaben zulässig, zu deren Durchführung sich der Vorhabenträger im Durchführungsvertrag verpflichtet. Zulässig sind Modultische mit Solarmodulen, sowie die für den Betrieb erforderlichen Nebenanlagen, Trafostationen, Anlagen für die Energiespeicherung und -verarbeitung, Wechselrichterstationen und Zaunanlagen.
- 1.1.2 Die maximale Grundflächenzahl ist für das sonstige Sondergebiet „Agri-PV“ (SO Agri-PV) gemäß § 17 Abs. 1 BauNVO auf 0,25 begrenzt. Eine Überschreitung gemäß § 19 Abs. 4 S. 2 und 3 BauNVO ist ausgeschlossen.
- 1.1.3 Die maximale Höhe baulicher Anlagen wird auf 4,0 m begrenzt. Als unterer Bezugspunkt gelten die innerhalb der Planzeichnung festgesetzten Höhen in Meter über NHN im Bezugssystem DHHN2016 als vorhandenes Gelände
- 1.2 Flächen und Maßnahmen zum Schutz, zur Pflege und zur Entwicklung von Boden, Natur und Landschaft** § 9 Abs. 1 Nr. 20 BauGB
- 1.2.1 Innerhalb des Geltungsbereiches sind nicht überbaute Flächen durch den Anbau von Kulturpflanzen bedeckt.
- 1.2.2 Die mit A gekennzeichnete Fläche zum Schutz, zur Pflege und zur Entwicklung von Boden, Natur und Landschaft ist als extensive Grünlandfläche zu entwickeln und zu pflegen.
- 1.2.3 Die mit B gekennzeichnete Fläche zum Schutz, zur Pflege und zur Entwicklung von Boden, Natur und Landschaft ist als Feldgehölz zu erhalten.
- 1.2.4 Die mit C gekennzeichneten Flächen zum Schutz, zur Pflege und zur Entwicklung von Boden, Natur und Landschaft sind als Hecke um Sichtschutz zu erzeugen zu entwickeln.
- 1.2.5 Die mit D gekennzeichnete Fläche zum Schutz, zur Pflege und zur Entwicklung von Boden, Natur und Landschaft ist als Hecke um Sichtschutz zu erzeugen zu entwickeln.
- 1.3 Örtliche Bauvorschriften** § 86 Abs. 3 LBauO M-V
- 1.3.1 Einfriedungen sind bis zu einer Höhe von 3 m innerhalb des Geltungsbereiches zulässig. Die Einfriedungen sind in Bodennähe mit entsprechenden Durchschlupfmöglichkeiten für Wildtiere zu versehen.

### Planzeichenerklärung

I. Verordnung über die Ausarbeitung der Bauleitpläne und die Darstellung des Planinhalts (Planzeichenerklärung - PlanZV vom 18.12.1990, zuletzt geändert durch Artikel 3 des Gesetzes vom 14. Juni 2021 (BGBl. I S. 1802))

- 1. Art der baulichen Nutzung** § 9 Abs. 1 Nr. 1 BauGB
- SO Agri-PV Sonstiges Sondergebiet  
Zweckbestimmung: Agri - Photovoltaikanlage § 11 Abs. 2 BauNVO
- 2. Maß der baulichen Nutzung** § 9 Abs. 1 Nr. 1 BauGB
- GRZ=0,25 vorh. Höhe in Meter über NHN im amtlichen Höhenbezugssystem DHHN 2016 als unteren Höhenbezugspunkt  
OK 4,00 Grundflächenzahl  
OK 4,00 Höhe baulicher Anlage in Metern über anstehendes Gelände in Metern
- 3. Baugrenzen** § 9 Abs. 1 Nr. 2 BauGB
- Baugrenze
- 4. Verkehrsflächen** § 9 Abs. 1 Nr. 11 BauGB
- private Straßenverkehrsfläche  
Ein- und Ausfahrt
- 5. Grünflächen** § 9 Abs. 1 Nr. 15 BauGB
- private Grünfläche
- 6. Planungen, Nutzungsregelungen, Maßnahmen und Flächen für Maßnahmen zum Schutz, zur Pflege und zur Entwicklung von Natur und Landschaft** § 9 Abs. 1 Nr. 25 BauGB
- Umgrenzung von Flächen für Maßnahmen zum Schutz, zur Pflege und zur Entwicklung von Natur und Landschaft  
Bezug zu textlichen Festsetzungen Nr. 1.2
- 7. Wasserflächen** § 9 Abs. 1 Nr. 16 BauGB
- Wasserflächen  
Zweckbestimmung: naturnahes Kleingewässer
- 8. Sonstige Planzeichen** § 9 Abs. 1 Nr. 10 BauGB
- Grenze des räumlichen Geltungsbereiches
- II. Darstellung ohne Normcharakter**
- Bemaßung in Meter  
Kataster  
Flurgrenze
- III. Nachrichtliche Übernahme**
- gesetzlich geschützte Biotope § 9 Abs. 6 BauGB i. V. m. § 20 NatSchAG - MV
- Wald  
Stromleitung (E.DIS)  
Wildkorridor  
Zugangs- und Feuerwehrweg  
Löschwasserbrunnen  
Baum

## Präambel

Aufgrund des § 10 des Baugesetzbuches (BauGB) in der Fassung der Bekanntmachung vom 03. November 2017 (BGBl. I S. 3634) zuletzt geändert durch Artikel 1 des Gesetzes vom 28. Juli 2023 (BGBl. 2023 I Nr. 221) in Verbindung mit der Landesbauordnung Mecklenburg-Vorpommern (LBauO M-V) in der Fassung der Bekanntmachung vom 15. Oktober 2015 (GVOBl. M-V 2015, S. 344), zuletzt geändert durch Gesetz vom 26. Juni 2021 (GVOBl. M-V S. 1033) wird nach Beschlussfassung durch die Gemeindevertretung vom ..... folgende Satzung über den vorhabenbezogenen Bebauungsplan "Agri - Photovoltaikanlage Plath I" der Gemeinde Lindetal, bestehend aus der Planzeichnung (TEIL A) und dem Text (TEIL B), erlassen:

## Verfahrensvermerke

1. Der katastermäßige Bestand wird als richtig dargestellt bescheinigt. Hinsichtlich der lagerichtigen Darstellung der Grenzpunkte gilt der Vorbehalt, dass eine Prüfung nur grob erfolgte, da die Liegenschaftskarte durch Digitalisierung des analogen Bestandes entstanden ist. Regressansprüche können nicht abgeleitet werden.
2. Aufgestellt aufgrund des Aufstellungsbeschlusses der Gemeindevertretung vom ..... Die ortsübliche Bekanntmachung des Aufstellungsbeschlusses erfolgte durch Aushang an den Bekanntmachungstafeln der Gemeinde Lindetal 11/12 sowie im Mitteilungsblatt der „Stargarder Zeitung“ am ..... Jahrgang ... Nr. .... Mit Schreiben vom ..... wurde die zuständige Raumordnungsbehörde zur Anpassung an die Ziele der Raumordnung gemäß § 1 Abs. 4 BauGB beteiligt.
- Der Beschluss über die Billigung des Vorentwurfes erfolgte in der Gemeindevertretersitzung vom ..... Die frühzeitige Bürgerbeteiligung gem. § 3 Abs. 1 BauGB ist durch öffentliche Auslegung des Vorentwurfes in der Zeit vom ..... bis ..... während der Dienstzeiten in den Diensträumen der geschäftsführenden Gemeinde Stadt Burg Stargard, Mühlenstraße 30, 17094 Burg Stargard erfolgt. Die ortsübliche Bekanntmachung erfolgte am ..... in der „Stargarder Zeitung“ am ..... Jahrgang ... Nr. ....
- Die von der Planung berührten Behörden und sonstigen Träger öffentlicher Belange sowie die Nachbargemeinden sind nach § 4 Abs. 1 BauGB mit Schreiben vom ..... zur Abgabe einer Stellungnahme aufgefordert worden.
- Die Gemeindevertretung hat am ..... den Entwurf des Bebauungsplans beschlossen und zur öffentlichen Auslegung bestimmt. Der Entwurf der Begründung und des Umweltberichtes wurde gebilligt und ebenfalls zur öffentlichen Auslegung bestimmt.
- Der Entwurf des Bebauungsplans, bestehend aus der Planzeichnung (Teil A) und dem Text (Teil B), der Begründung und des Umweltberichtes mit Anhängen, die gem. § 4 Abs. 1 BauGB und § 3 Abs. 1 BauGB eingegangenen Stellungnahmen, hat in der Zeit vom ..... bis ..... während der Dienstzeiten in den Diensträumen der geschäftsführenden Gemeinde Stadt Burg Stargard, Mühlenstraße 30, 17094 Burg Stargard sowie auf der Homepage des Amtes www.burg-stargard.de, nach § 3 Abs. 2 BauGB öffentlich ausliegen. Die öffentliche Auslegung ist mit dem Hinweis, dass Bedenken und Anregungen während der Auslegungsfrist von jedermann schriftlich oder zur Niederschrift vorgebracht werden können, am ..... in der „Stargarder Zeitung“ am ..... Jahrgang ... Nr. .... ortsüblich bekannt gemacht worden.
- Die von der Planung berührten Behörden und sonstigen Träger öffentlicher Belange sowie die Nachbargemeinden sind nach § 4 Abs. 2 BauGB mit Schreiben vom ..... zur Abgabe einer Stellungnahme aufgefordert worden.
- Lindetal, den ..... Siegel Die Bürgermeisterin .....
5. Die Gemeindevertretung hat die vorgebrachten Bedenken und Anregungen der Bürger sowie die Stellungnahmen der Träger öffentlicher Belange am ..... geprüft. Das Ergebnis ist mitgeteilt worden.
- Der Bebauungsplan bestehend aus der Planzeichnung (Teil A) und dem Text (Teil B) wurde am ..... von der Gemeindevertretung als Satzung beschlossen. Die Begründung zum Bebauungsplan wurde mit Beschluss der Gemeindevertretung vom ..... gebilligt.
- Lindetal, den ..... Siegel Die Bürgermeisterin .....
6. Die Genehmigung der Satzung, bestehend aus der Planzeichnung (Teil A) und dem Text (Teil B), wurde mit Verfügung der höheren Verwaltungsbehörde vom ..... AZ: ..... erteilt.
- Lindetal, den ..... Siegel Die Bürgermeisterin .....
7. Der Bebauungsplan, bestehend aus der Planzeichnung (Teil A) und dem Text (Teil B), wird hiermit ausgefertigt.
- Lindetal, den ..... Siegel Die Bürgermeisterin .....
6. Die Genehmigung des Bebauungsplans sowie die Stelle, bei der dieser Bebauungsplan auf Dauer während der Dienststunden von jedermann eingesehen werden kann und über den Inhalt Auskunft zu erhalten ist, sind am ..... ortsüblich bekannt gemacht worden. In der Bekanntmachung ist auf die Geltendmachung und Verletzung von Verfahrens- und Formvorschriften und von Mängeln der Abwägung sowie auf die Rechtsfolgen (§ 215 Abs. 2 BauGB) und weiter Fälligkeit und Erlöschen von Entschädigungsansprüchen (§ 44 BauGB) hingewiesen worden. Die Satzung ist am ..... in Kraft getreten.
- Lindetal, den ..... Siegel Die Bürgermeisterin .....

## Rechtsgrundlagen

- Baugesetzbuch (BauGB) i. d. F. der Bekanntmachung vom 03. November 2017 (BGBl. I S. 3634), zuletzt geändert durch Artikel 1 des Gesetzes vom 28. Juli 2023 (BGBl. 2023 I Nr. 221)
- BauNutzungsverordnung (BauNVO) i. d. F. der Bekanntmachung vom 21. November 2017 (BGBl. I S. 3786), zuletzt geändert durch Artikel 2 des Gesetzes vom 03. Juli 2023 (BGBl. 2023 I Nr. 176)
- Planzeichenerverordnung (PlanZV) i. d. F. der Bekanntmachung vom 18. Dezember 1990 (BGBl. 1991 I S. 58), zuletzt geändert durch Artikel 3 des Gesetzes vom 14. Juni 2021 (BGBl. I S. 1802)
- Kommunalverfassung für das Land Mecklenburg-Vorpommern (Kommunalverfassung-KV M-V) i. d. F. der Bekanntmachung vom 13. Juli 2011 (GVOBl. M-V 2011, S.777), zuletzt geändert durch Artikel 1 des Gesetzes vom 23. Juli 2019 (GVOBl. MV S. 467)
- Gesetz über Naturschutz und Landschaftspflege (Bundesnaturschutzgesetz - BNatSchG) i. d. F. der Bekanntmachung vom 29. Juli 2009 (BGBl. I S. 2542), zuletzt geändert durch Artikel 3 des Gesetzes vom 08. Dezember 2022 (BGBl. I S. 2240)
- Gesetz des Landes Mecklenburg - Vorpommern zur Ausführung des Bundesnaturschutzgesetzes (Naturschutzausführungsgesetz - NatSchAG M-V) i. d. F. der Bekanntmachung vom 23. Februar 2010 (GVOBl. M-V S.66), zuletzt geändert durch Artikel 1 des Gesetzes vom 24. März 2023 (GVOBl. M-V S. 546)
- Landesbauordnung Mecklenburg-Vorpommern (LBauO M-V) i. d. F. der Bekanntmachung vom 15. Oktober 2015 (GVOBl. M-V 2015, S. 344), zuletzt geändert durch Gesetz vom 26. Juni 2021 (GVOBl. M-V S. 1033)
- Waldgesetz für das Land Mecklenburg-Vorpommern (Landeswaldgesetz - LwaldG) i. d. F. der Bekanntmachung vom 27. Juli 2011 (GVOBl. M-V S. 870), zuletzt geändert durch Artikel 2 des Gesetzes vom 22. Mai 2021 (GVOBl. M-V S. 790, 794)
- Hauptsatzung der Gemeinde Lindetal in der aktuellen Fassung

## Übersichtskarte

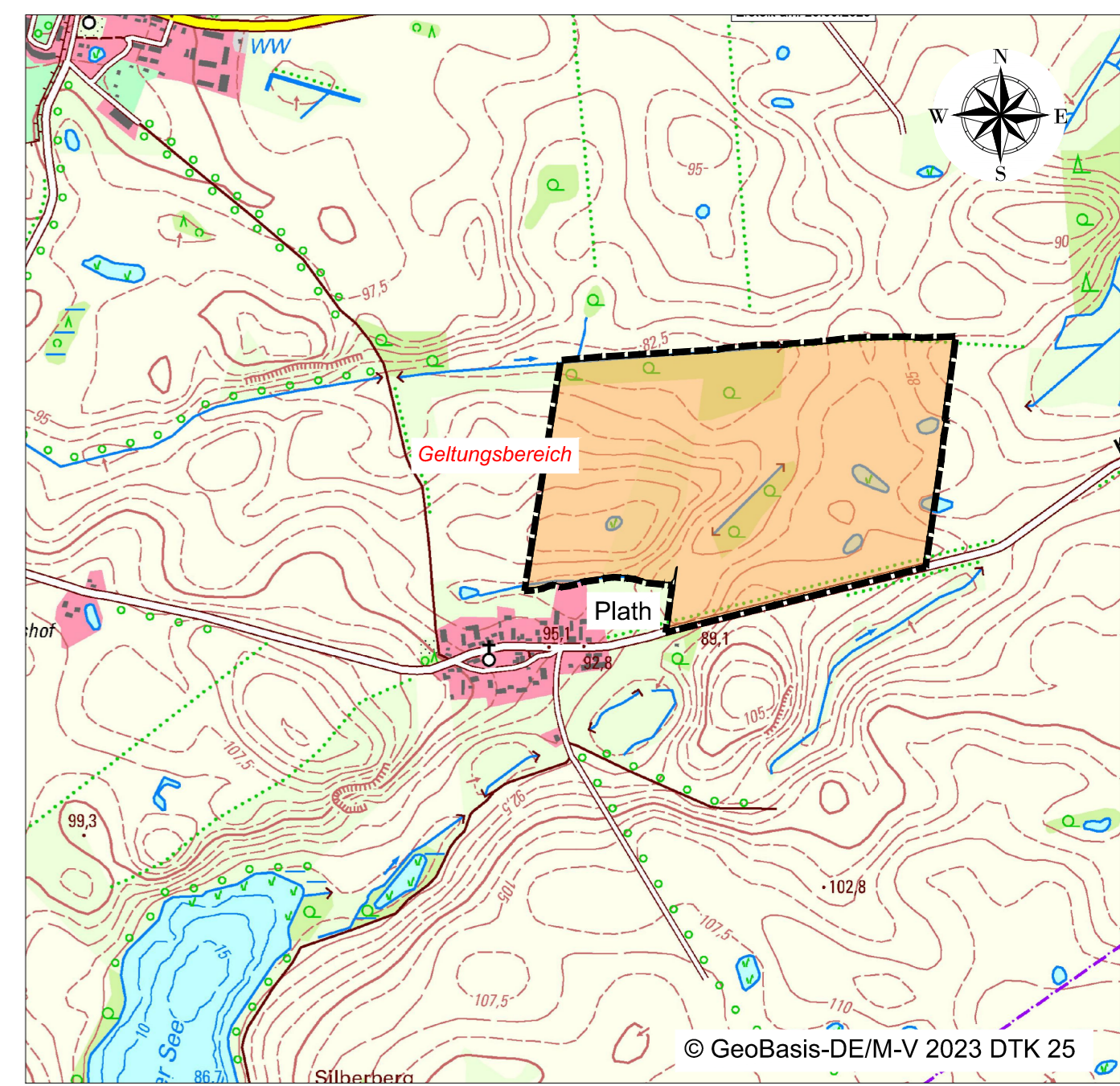

## vorhabenbezogener Bebauungsplan Nr. 4 "Agri - Photovoltaikanlage Plath I" der Gemeinde Lindetal

**BAUKONZEPT** NEUBRANDENBURG  
architekten + ingenieure

BAUKONZEPT NEUBRANDENBURG GmbH  
Gerstenstraße 9  
17034 Neubrandenburg

Vorentwurf  
April 2024

Fon (0395) 42 55 910 | Fax (0395) 42 55 920 | info@baukonzept-nb.de | www.baukonzept-nb.de